

NUESTRA EMPRESA

ARQTEX

Arquitectura Textil y Tensoestructuras

Somos una empresa chilena que desde el 2009 se dedica a generar soluciones a medida para necesidades espaciales y funcionales mediante la Arquitectura Textil.

Nos hemos especializado en desarrollar cubiertas tensadas de grandes dimensiones que, a través de la elegancia de las formas y su pertinencia técnica, logran ser livianas, duraderas y de fácil mantención.

Nuestro equipo de trabajo está conformado por profesionales y técnicos capacitados específicamente en la especialidad de Tensoestructuras y junto a la experiencia desarrollada en los ámbitos de la arquitectura, docencia, cálculo estructural, construcción y montaje, les otorgan una visión integral a nuestras propuestas.

Los materiales que utilizamos en la confección, son membranas técnicas certificadas de origen europeo de gran calidad, y son especialmente escogidas según el requerimiento del proyecto.

Nuestro sistema de trabajo consiste en asesorar, diseñar, proyectar y construir lo imaginado por nuestros clientes. Creamos así cubiertas tensadas únicas e innovadoras que respetan y realzan las edificaciones existentes y por sobre todo, mejoran la calidad y habitabilidad de los espacios.

CURRICULUM SOCIOS

DIEGO ACHURRA

Estudia Arquitectura en la Facultad de Arquitectura y Urbanismo de la Universidad de Chile, obteniendo el título de Arquitecto en el año 2000.

Entre el 2002 y 2004 es Profesor Ayudante de Humberto Eliash para el Taller Profesional de 5° de la Facultad de Arquitectura y Urbanismo de la Universidad de Chile.

En 2003 ingresa a trabajar en Moreno Marsino Arquitectos Asociados, donde se desempeña como Arquitecto colaborador.

Entre el 2005 al 2013 se desempeña como Jefe de Proyectos en Marsino Arquitectos Asociados, a cargo de proyectos principalmente educacionales y judiciales con más de 90.000m² construidos.

En el 2009 se incorpora como Socio Director de ARQTEX Ltda., cargo que desempeña hasta la actualidad.

En el 2015 estudia el Diplomado Desarrollo y Gestión de Negocios Facultad de Economía y Negocios de la Universidad de Chile.

Actualmente se encuentra cursando el Master of Engineering in Membrane Structures, Institute of Membrane Structures Bauhaus, Alemania.

CURRICULUM SOCIOS

CARLA CORTÉS

Estudia Arquitectura en la Facultad de Arquitectura y Urbanismo de la Universidad de Chile, obteniendo el título de Arquitecto en el año 2000.

En el 2008, luego de trabajar como Jefe de Proyectos en ARD-arquitectos, a cargo de obras educacionales y públicas, inicia el desarrollo de proyectos en Arquitectura Textil.

En el 2009 se incorpora como Socia Directora de ARQTEX Ltda., cargo que desempeña en la actualidad.

En el 2017 obtiene el grado de Master of Engineering in Membrane Structures, en Anhalt University of Applied Sciences, Alemania.

Desde el 2018, es Representante del IMS BAUHAUS® en Chile.

OBRAS CONSTRUIDAS

CUBIERTA ACCESO ORIENTE MUSEO MIRADOR MIM

Mandante
Fundación Tiempos Nuevos

Ubicación
Punta Arenas 6711, La Granja.

Superficie Cubierta
205m²

Año Proyecto / Construcción
2018



OBRAS CONSTRUIDAS

CUBIERTA MULTICANCHAS LICEO AMANDA LABARCA VITACURA

Mandante
Municipalidad de Vitacura

Ubicación
Av. Padre Hurtado Norte 1150, Vitacura.

Superficie Cubierta
1.310m²

Año Proyecto / Construcción
2018



OBRAS CONSTRUIDAS

**CUBIERTA ANFITEATRO
COLEGIO ANTÁRTICA CHILENA
VITACURA**

Mandante
Municipalidad de Vitacura

Ubicación
Las Hualtatas 7440, Vitacura.

Superficie Cubierta
100m²

Año Proyecto / Construcción
2018



OBRAS CONSTRUIDAS

CUBIERTA TENSOESTRUCTURA SOMBREADEROS PASO FRONTERIZO CHACALLUTA, ARICA

Mandante
Gobernación Provincial de Arica

Ubicación
Paso Fronterizo Chacalluta

Superficie Cubierta
875m²

Año Proyecto / Construcción
2017 / 2018



OBRAS CONSTRUIDAS

**CUBIERTA TENSOESTRUCTURA
CENTRO INTEGRAL DE ADULTOS CEIA TERESA MOYA
PUENTE ALTO**

Mandante
Inversiones y Servicio Infra Ltda.

Ubicación
Av. Concha y Toro 438, Puente Alto.

Superficie Cubierta
100m²

Año Proyecto / Construcción
2017 / 2018



OBRAS CONSTRUIDAS

**CUBIERTA TENSOESTRUCTURA
PLAZA CÍVICA
U. TÉCNICA FEDERICO SANTA MARÍA CONCEPCIÓN**

Mandante
Universidad Federico Santa María

Ubicación
Arteaga Alamparte 943, Hualpén.

Superficie Cubierta
927m²

Año Proyecto / Construcción
2017



OBRAS CONSTRUIDAS

**CUBIERTA TENSOESTRUCTURA
PLAZA CÍVICA
U. TÉCNICA FEDERICO SANTA MARÍA**



OBRAS CONSTRUIDAS

**CUBIERTA TENSADA
PASEO DE LA CIENCIA
MUSEO INTERACTIVO MIRADOR**

Mandante
Fundación Tiempos Nuevos

Ubicación
Punta Arenas 6711, Santiago.

Superficie Cubierta
227m²

Año Proyecto / Construcción
2016



OBRAS CONSTRUIDAS

**CUBIERTA TENSADA
PASEO DE LA CIENCIA
MUSEO INTERACTIVO MIRADOR**



OBRAS CONSTRUIDAS

**CUBIERTA MULTICANCHA
FACULTAD DE ECONOMÍA Y NEGOCIOS
UNIVERSIDAD de CHILE**

Mandante
Universidad de Chile

Ubicación
Diagonal Paraguay 257, Santiago.

Superficie Cubierta
820m²

Año Proyecto / Construcción
2015-2016



OBRAS CONSTRUIDAS

**CUBIERTA MULTICANCHA
FACULTAD DE ECONOMÍA Y NEGOCIOS
UNIVERSIDAD de CHILE**



OBRAS CONSTRUIDAS

CUBIERTA PRE-BÁSICA COLEGIO SAN FRANCISCO DE ASÍS

Mandante
Colegio San Francisco de Asís

Ubicación
Cerro Catedral 12.150, Las Condes, Chile

Superficie Cubierta
620m²

Año Proyecto / Construcción
2015-2016



OBRAS CONSTRUIDAS

**CUBIERTA PRE-BÁSICA
COLEGIO SAN FRANCISCO DE ASÍS**



OBRAS CONSTRUIDAS

CUBIERTA PABELLÓN CAMPUS CREATIVO UNIVERSIDAD ANDRÉS BELLO

Mandante
Universidad Andrés Bello

Ubicación
Ernesto Pinto Lagarrigue 230, Recoleta, Chile

Superficie Cubierta
210m²

Año Proyecto / Construcción
2015



OBRAS CONSTRUIDAS

**CUBIERTA PABELLÓN
CAMPUS CREATIVO
UNIVERSIDAD ANDRÉS BELLO**



OBRAS CONSTRUIDAS

CUBIERTA MULTICANCHA COLEGIO NAZARET

Mandante
Fundación Educacional Pro Bonum

Ubicación
Alto Hospicio, Iquique, Chile

Superficie Cubierta
970m²

Año Proyecto / Construcción
2013-2014



OBRAS CONSTRUIDAS

**CUBIERTA MULTICANCHA
COLEGIO NAZARET**



OBRAS CONSTRUIDAS

CUBIERTA ENVOLVENTE DEPARTAMENTO DE FÍSICA U. DE TARAPACÁ

Mandante
Constructora DAB S.A.

Ubicación
Campus Saucache Universidad de Tarapacá, Arica, Chile

Superficie Cubierta
1.610m²

Año Proyecto / Construcción
2013-2014



OBRAS CONSTRUIDAS

**CUBIERTA ENVOLVENTE
DEPARTAMENTO DE FÍSICA U. DE TARAPACÁ**

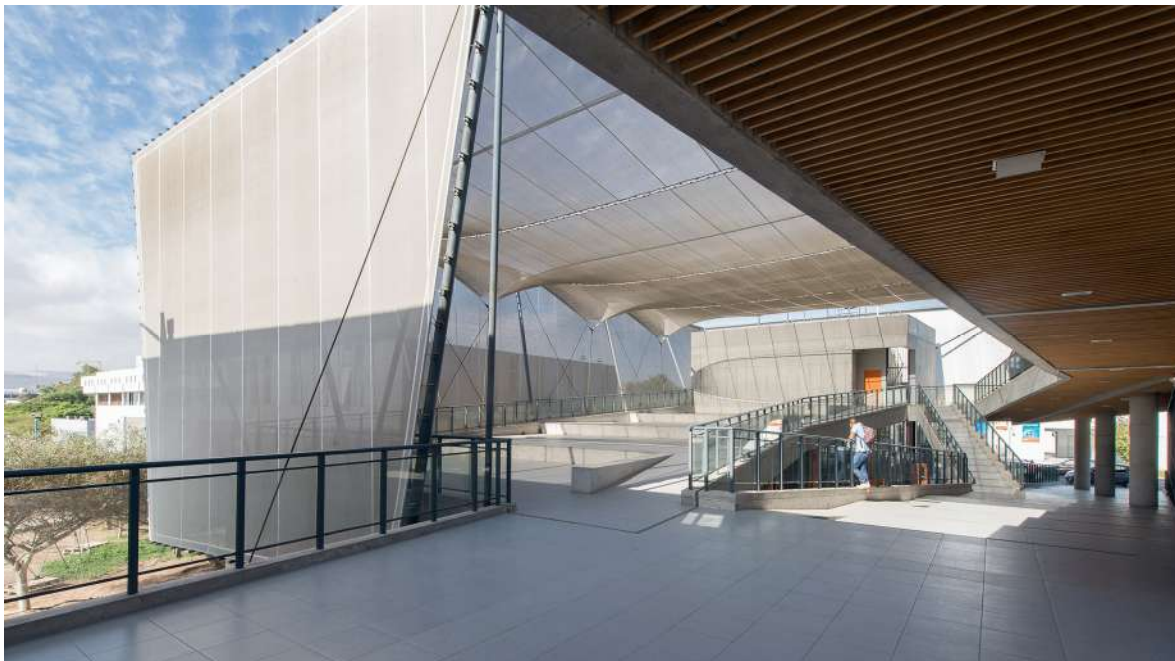

OBRAS CONSTRUIDAS

CUBIERTA MARQUESINA ACCESO COMPLEJO DEPORTIVO MUNICIPAL DE BUIN

Mandante
Ricardo Rodríguez & Cía. Ltda.

Ubicación
Bajos de Matte 01215, Buin, Chile

Superficie Cubierta
125m²

Año Proyecto / Construcción
2012



OBRAS CONSTRUIDAS

**CUBIERTA MARQUESINA ACCESO COMPLEJO
DEPORTIVO MUNICIPAL DE BUIN**



OBRAS CONSTRUIDAS

CUBIERTA PRE-BÁSICA COLEGIO NAZARETH

Mandante
Fundación Educacional Pro Bonum

Ubicación
Alto Hospicio, Iquique, Chile

Superficie Cubierta
500m²

Año Proyecto / Construcción
2011-2012



OBRAS CONSTRUIDAS

**CUBIERTA PRE-BÁSICA
COLEGIO NAZARETH**



OBRAS CONSTRUIDAS

CUBIERTA COLEGIO SAGRADO CORAZÓN

Mandante
Sociedad Educacional Sagrado Corazón de Jesús S.A.

Ubicación
La Reina, Santiago, Chile

Superficie Cubierta
495m²

Año Proyecto / Construcción
2009-2010



PROYECTOS EN CONSTRUCCIÓN

CUBIERTA AVIARIO TROPICAL BUIN ZOO

Mandante
Parque Zoológico Buin Zoo

Ubicación
Panamericana Sur km 32, Buin.

Superficie Cubierta
1.500m²

Año Proyecto
2018



PROYECTOS

**CUBIERTA MULTICANCHA
LICEO TÉCNICO PROFESIONAL SAN FRANCISCO DEL ALBA**

Mandante
Municipalidad de Las Condes

Ubicación
Av. Cristóbal Colón 9140

Superficie Cubierta
830m²

Año Proyecto
2017

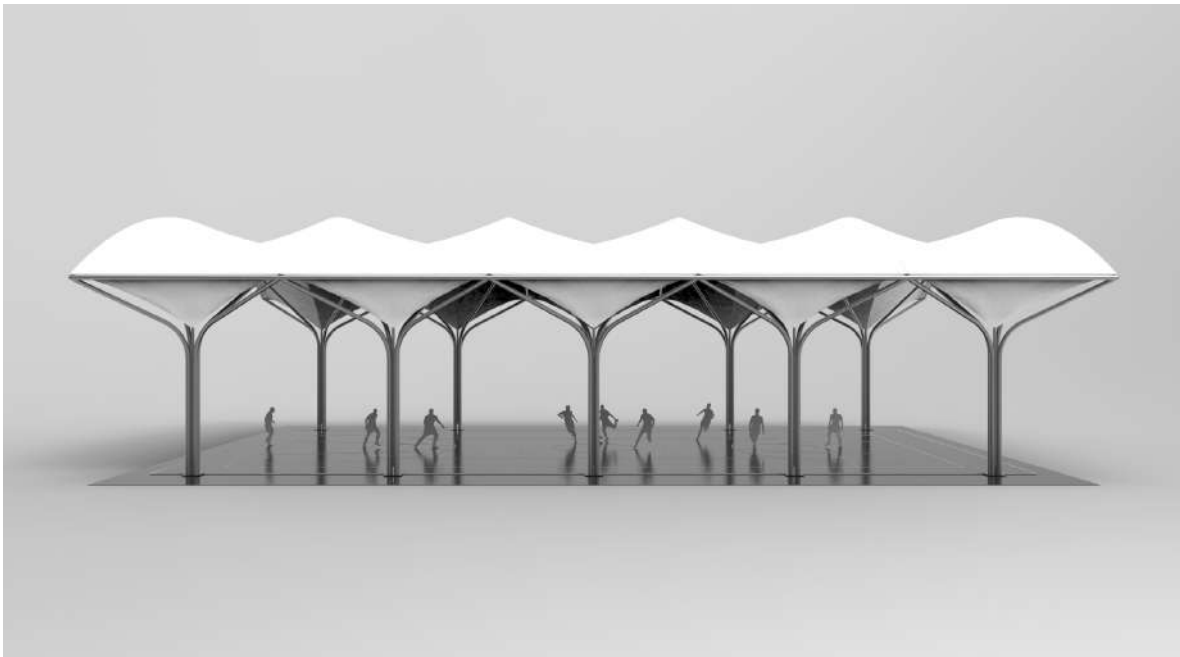

PREMIOS

CUBIERTA ENVOLVENTE
DEPARTAMENTO DE FÍSICA
U. DE TARAPACÁ

PLATAFORMA ARQUITECTURA
3er LUGAR OBRA DEL AÑO 2016

ARCHITIZER
SPECIAL MENTION 2016



MCHAP ITT
ILLINOIS INSTITUTE OF TECHNOLOGY
Nominated work for the Mies Crown Hall
Americas Prize 2014/15, College of
Architecture, IIT, Chicago.

X BIAU
Bienal Iberoamericana de
Arquitectura y Urbanismo
Seleccionado junto a 194 obras y 21
candidatos al Premio Iberoamericano
elegidos por los Comités de Selección
para concursar en el Jurado
Internacional de la X BIAU

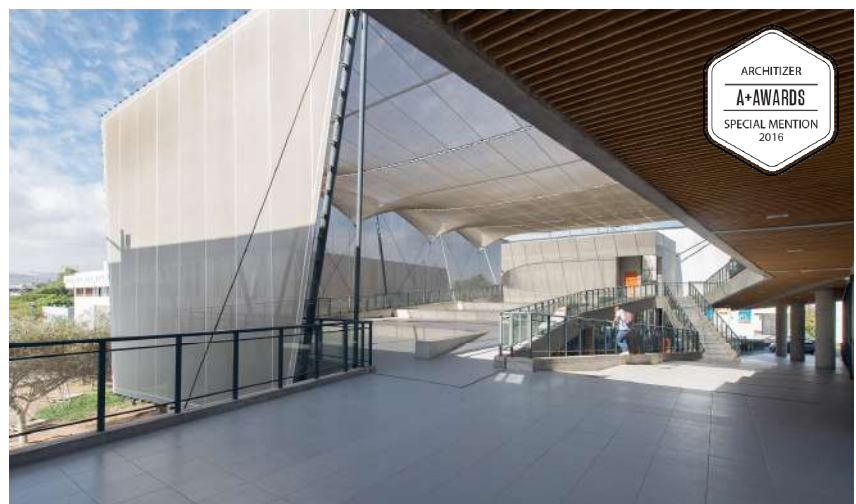

CONTACTO

ARQTEX® Ltda.

Oficina Comercial
Badajoz 100, of. 1402, Las Condes, Santiago.

Teléfonos
+56 2 32451127
+56 9 90725684

Correo de contacto
info@arqtex.cl

Página web
www.arqtex.cl

Redes Sociales

Facebook	Arqtex Ltda.
Instagram	arqtex
Linkedin	Arqtex Ltda. - Arquitectura Textil